MÓDL SIĘ ZA UKRAINĘ

CEF
SPOŁECZNOŚĆ EWANGELIZACJI DZIECI

DZIEŃ 1 - MÓDL SIĘ ZA KAŻDEGO, KTO STRACIŁ SWÓJ DOM.

Co robisz, kiedy się budzisz rano? *(Pozwól dzieciom odpowiedzieć)*. Czy przecierasz oczy, rozciągasz się, aby wstać z ciepłego i przytulnego łóżka? Czy idziesz do łazienki, aby się umyć mydłem i ciepłą wodą? Co lubisz jeść na śniadanie? *(Pozwól na odpowiedź)*.

Dziś wiele chłopców i dziewczynek na Ukrainie nie ma łóżka do spania, nie ma ciepłej wody lub jedzenia na śniadanie.

Nie mają teraz w ogóle domu z powodu wojny.

Codzienne eksplodują bomby i wiele, wiele budynków i domów jest zniszczonych. Zamiast budzić się każdego ranka w swoich własnych, wygodnych łóżkach w swoim domu, chłopcy i dziewczynki, tacy jak wy, budzą się w piwnicach lub w podziemnych stacjach metra. Czy potrafisz wyobrazić sobie, jak ty byś się czuł? *(Zachęć do odpowiedzi)*. Jestem pewien, że czują się smutni i przestraszeni. Nie czują się już bezpiecznie.

Mamy tak wiele rzeczy, za które możemy dziękować Bogu.
Czy możesz powiedzieć osobie obok jedną rzecz, za którą możesz dziękować Bogu? *(Pozwól dzieciom podzielić się ze sobą)*. Dobrze jest dziękować Bogu i dobrze jest modlić się za te dzieci, które przeżywają naprawdę trudny okres – potrzebują Twojej modlitwy!

Pomódlmy się:

Drogi Ojcze Niebieski, dziękuję Ci za wszystkie dobre rzeczy, które dla nas robisz każdego dnia. Dziękuję, że nas kochasz i nie chcesz, żeby ktokolwiek cierpiał. Prosimy o pomoc dla chłopców i dziewcząt na Ukrainie. Proszę, pomóż im znaleźć miejsce, w którym będą bezpieczni i znajdą nowy dom. Amen.

Zajęcia / Zbuduj miasto.

MATERIAŁY:

- Pudełka i rurki po papierze toaletowym.
- Papier kolorowy.
- Farby i pędzle.
- Klej.
- Dekoracje.
- Kredki świecowe, kredki ołówkowe, flamastry.

Instrukcje: Każde dziecko udekoruje tubę lub pudełko tak, aby wyglądało jak budynek. Połącz wszystkie budynki razem, aby stworzyć wielkie miasto.

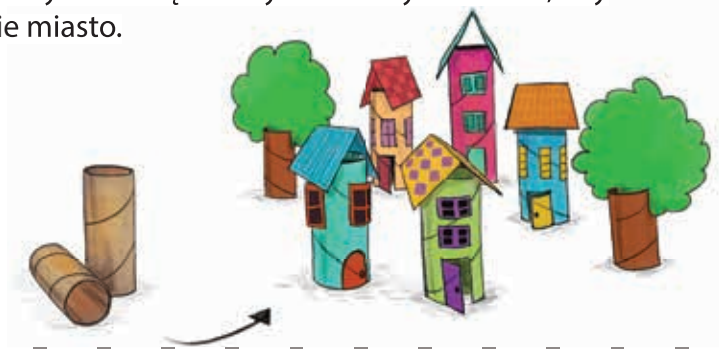

DZIEŃ 2 - MÓDL SIĘ ZA KAŻDEGO, KTO ZOSTAŁ POWAŻNIE RANNY.

Czy możesz podskoczyć w miejscu pięć razy?

Czy możesz osobie obok przybić piątkę?

Czy widzisz Ukrainę na mapie Europy? *(Pokaż mapę w programie PowerPoint lub powieś na ścianie i daj dzieciom czas na odnalezienie Ukrainy. Dzięki temu zobaczą, gdzie znajduje się ich kraj w stosunku do Ukrainy)*. Codziennie używamy nóg, rąk i naszych oczu do robienia różnych rzeczy, takich jak chodzenie, pisanie lub czytanie. Niestety, wielu ludzi na Ukrainie nie może używać nóg lub swoich rąk lub oczu, ponieważ zostali ciężko ranni podczas wojny. Będą musieli nauczyć się wykonywania codziennych zadań z nowymi, ograniczonymi możliwości.
Czy możesz sobie wyobrazić, jakie to będzie trudne?

Pomódlmy się:

Drogi Panie, wychwalamy Cię za niesamowity sposób, w jaki nas stworzyłeś i że jesteśmy w stanie zrobić tak wiele różnych rzeczy. Modlimy się za ludzi na Ukrainie, którzy zostali ciężko ranni na wojnie, a teraz nie są już w stanie robić wszystkiego, co mogli robić wcześniej. Prosimy Cię o pomoc w ich powrocie do zdrowia, abyś dał im siłę, której potrzebują, aby nauczyli się żyć na nowo. Amen.

Zajęcia / Pracuj razem.

- Zachęć dzieci, aby były wdzięczne za wszystko, co mogą robić i wykorzystali te zdolności dla Boga. Poniżej kilka propozycji działań. Wybierz coś, co byłoby odpowiednie dla twojej grupy.
- Pomóż mamie przygotować obiad.
- Pomóż sąsiadom wykonać jakąś pracę – posprzątaj ogród, pozamiataj ścieżkę, umyj samochód...
- Pomóż w sprzątaniu obozu.

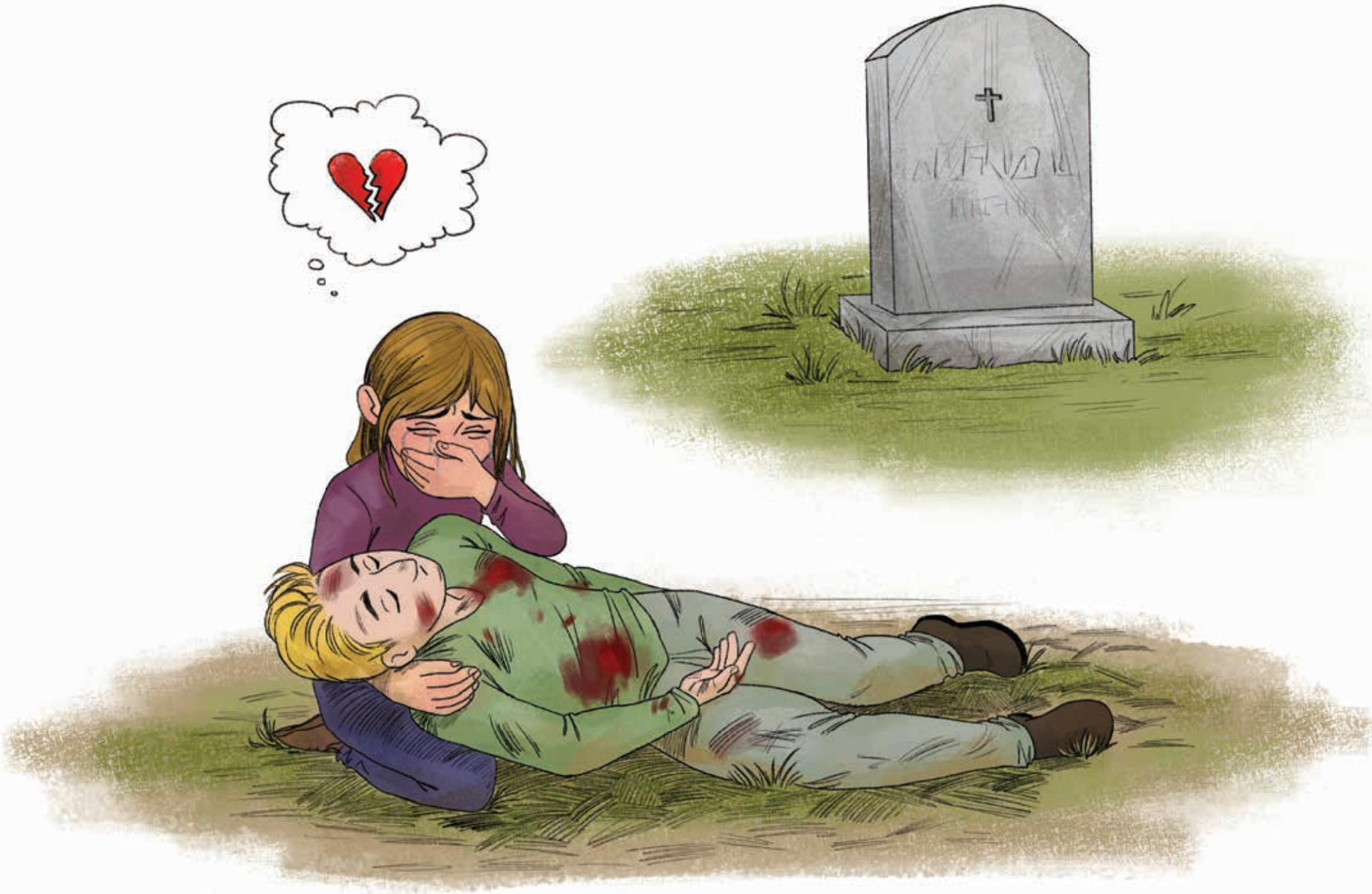

DZIEŃ 3 - MÓDL SIĘ ZA WSZYSTKICH, KTÓRZY STRACILI SWOJĄ RODZINĘ.

Kim są najważniejsi ludzie w twoim życiu? *(Pozwól na odpowiedź)*.

Prawie wszyscy wymieniliście członka swojej rodziny. Bóg dał nam nasze rodziny. To najbliżsi ludzie, którzy nas kochają i troszczą się o nas. Razem możemy się bawić, śmiać się i płakać. Zawsze mają czas dla ciebie, gdy ich potrzebujesz, gdy źle się czujesz lub potrzebujesz pomocy z zadaniami szkolnymi.

Wielu ludzi na Ukrainie jest bardzo smutnych, ponieważ ich rodzina nie jest już taka sama. Rodzice stracili dzieci, a dzieci straciły rodziców, ponieważ zginęli podczas wojny. Chłopcy i dziewczęta są sami, nie mając nikogo, kto by się nimi zaopiekował i kochał ich. Co za tragedia!

Muszą usłyszeć o Bogu, który kocha ich i chce być ich Niebiańskim Ojcem.

Pomódlmy się:

Drogi, kochający Ojcze, modlimy się za ludzi na Ukrainie, którzy stracili swoje rodziny. Proszę, pociesz ich! Niech usłyszą o Tobie, jak bardzo ich kochasz. Proszę, niech każda sierota zostanie zabrana do kochającej rodziny, aby nie była sama. Amen.

Zajęcia / Powiedz „Kocham cię".

• Zadzwoń do swoich rodziców i powiedz im, że ich kochasz.

• Napisz list do swoich rodziców, brata lub siostry i powiedz im, że ich kochasz.

• Zrób kartkę i wyślij ją członkowi rodziny, aby powiedzieć mu, że go kochasz.

Zachęć dzieci, aby zrobiły to na obozie, i aby mówiły rodzinie, ile ich kochają. Przypomnij dzieciom, aby doceniały błogosławieństwo posiadania kochającej rodziny.

DZIEŃ 4 - MÓDL SIĘ ZA WSZYSTKICH, KTÓRZY PRZEPROWADZILI SIĘ DO INNEGO KRAJU.

Czy lubisz podróżować? Jaka była twoja najlepsza wycieczka, na jaką pojechałeś? Dlaczego? *(Daj dzieciom czas na odpowiedź)*.

Jakie rzeczy pakujesz do swojej walizki czy plecaka, gdy udajesz się w podróż? *(Pozwól na odpowiedź)*.

Wyobraź sobie, że musisz podróżować, nie zabierając żadnej twojej ulubionej rzeczy. *(Wymień niektóre z rzeczy, które zasugerowały dzieci)*. Wyobraź sobie, że wychodzisz z domu tak szybko, że nie udało ci się spakować ubrań. Wyobraź sobie, że nie masz wystarczająco dużo pieniędzy, aby kupić coś, co jest potrzebne, gdy przyjeżdżasz do innego kraju i musisz w nim pozostać, mieszkając w pokoju z wieloma innymi ludźmi. Wyobraź sobie, że musisz jeść jedzenie, do

którego nie przywykłeś, ale nie masz wyboru, bo jesteś głodny.

Setki tysięcy dorosłych i dzieci z Ukrainy tego właśnie doświadczają. Muszą uciekać z domu i kraju, aby być bezpieczni.

Są uchodźcami. Muszą przebywać w innym kraju, w którym ludzie mówią innym językiem, spożywają inne jedzenie i robią różne rzeczy zupełnie inaczej. Nie mają przyjaciół, są bez rodziny i bez pieniędzy na życie. To nie jest przyjemna wycieczka dla osób z Ukrainy!

Pomódlmy się:

Drogi Boże, wiemy, że zawsze masz kontrolę nad wszystkim. Widzisz każdą osobę, która musiała uciekać ze swojego domu na Ukrainie. Znasz ich uczucia, rozumiesz je. Proszę, zaopiekuj się nimi. Niech znajdą miejsce, gdzie będą mogli żyć i nawiązywać nowe znajomości, poznać ludzi, którzy będą się nimi opiekować i pomagać im w nowym kraju. Amen.

Bądź czujny!

Niektóre ukraińskie dzieci mogą przyjść do twojej szkoły. Pomyśl o sposobach, w jakie możesz pomóc im

się przystosować. Bądź miły i pomocny. To będzie ogromna pomoc i zachęta dla nich.

Aktywność / Karty

MATERIAŁY:

- Kartki z bloku.
- Flamastry, kredki świecowe, kredki ołówkowe.
- Dekoracje.

Instrukcje: Każde dziecko może zrobić kartkę i ją ozdobić. Napisz krótką wiadomość, aby zachęcić ukraińskie dzieci. Wyślij karty do ośrodka, w którym mieszkają uchodźcy z Ukrainy. To będzie cudowny sposób na podniesienie ich na duchu!

DZIEŃ 5 - MÓDL SIĘ O PROJEKT „NADZIEJA DLA UKRAINY".

Kto lubi dostawać prezenty? Oczywiście każdy lubi prezenty. Ja też!

W Europie tworzymy projekty i wysyłamy prezenty dla ukraińskich chłopców i dziewcząt. Specjalne plecaki zostały wypełnione słodyczami, zabawkami i broszurami.

Projekt nosi nazwę „Nadzieja dla Ukrainy". Czemu? Ponieważ każde dziecko, które otrzymuje plecak, usłyszy również dobrą wiadomość z Ewangelii.

Bóg jest jedynym, który może dać nadzieję pośród wszystkich okropnych rzeczy, które dzieją się na Ukrainie. Jest dobrym Bogiem, który troszczy się o każdego z nas, w tym o ukraińskich chłopców i dziewczęta. Módlmy się, aby każde dziecko na Ukrainie wiedziało, że BÓG ICH KOCHA i że posłał swojego Syna, Pana Jezusa, aby umarł za nich na krzyżu. Módlcie się, żeby chłopcy i dziewczynki zaufali Jezusowi jako swojemu Zbawicielowi. Bóg może pocieszyć ich i im pomóc.

Pomódlmy się:

Drogi, kochający Boże, wychwalamy Cię za dobroć i miłość do nas. Prosimy Cię, abyś pobłogosławił rozdawanie plecaków z Ewangelią. Pomóż tym, którzy wypełniają te plecaki i tych, którzy je rozdają dzieciom. Niech każde dziecko na Ukrainie usłyszy dobrą nowinę, a my módlmy się, aby zaufali Tobie i zostali zbawieni. Dziękuję, że Ty możesz dać im siłę w tej trudnej sytuacji. Amen.

Zajęcia / Zdjęcia.

Niech każde dziecko namaluje lub narysuje obrazek dla ukraińskich chłopców i dziewczynek, aby okazać swoją miłość i wsparcie. Nauczyciel zrobi zdjęcie i wyśle je na adres hope@cefeurope.org. Ukraiński zespół nakręci film ze wszystkimi zdjęciami i pokaże ukraińskim chłopcom i dziewczętom, z którymi pracują. Dzieci ucieszą się, że myślisz o nich.

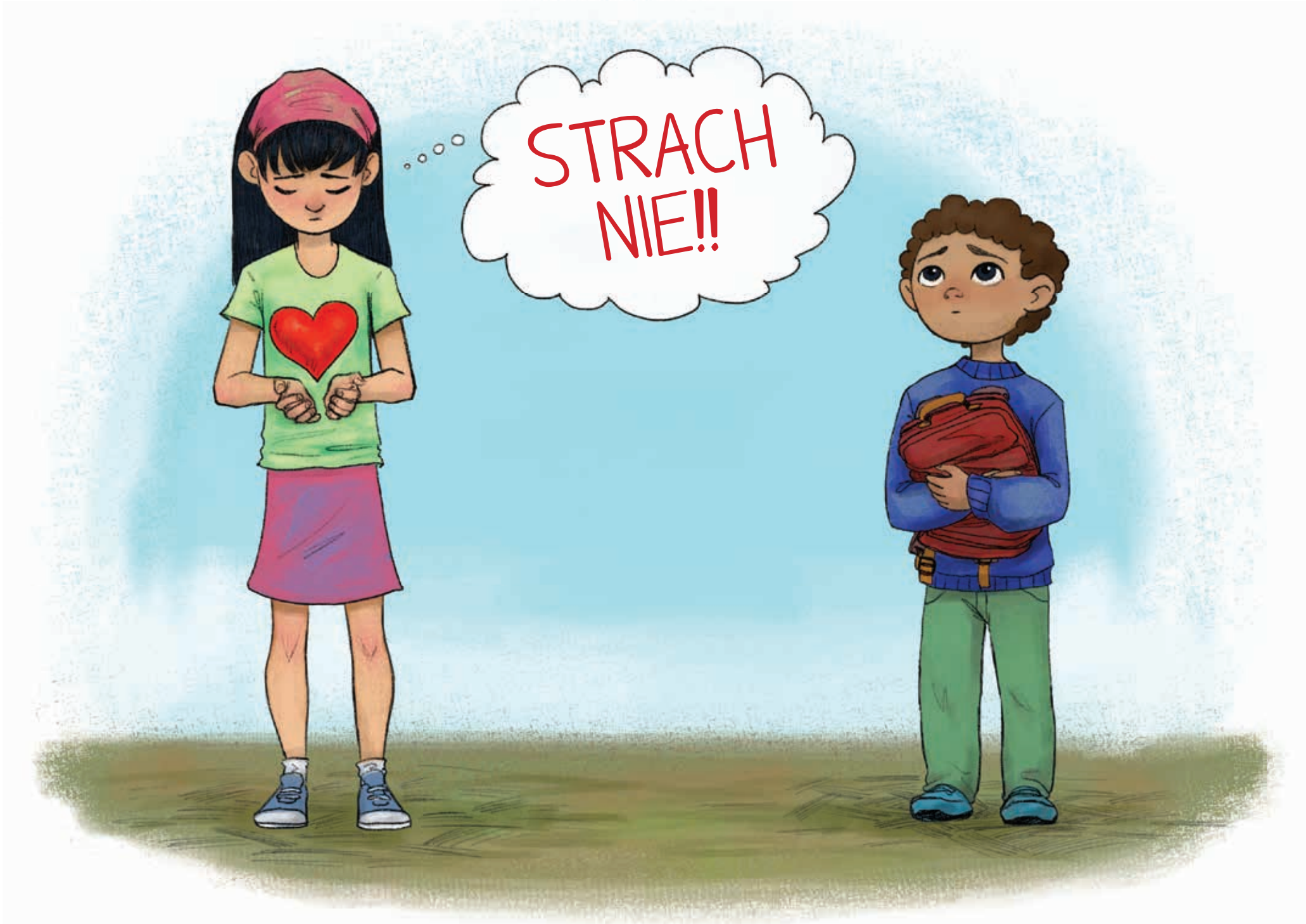
STRACH
NIE!!

DZIEŃ 6 - MÓDL SIĘ, ABY BÓG DAŁ POKÓJ W SERCACH WSZYSTKICH, KTÓRZY CIERPIĄ Z POWODU WOJNY.

Czego się najbardziej boisz? *(Pozwól na odpowiedź)*.

Nie jest przyjemnie czuć się przestraszonym lub bać się. Wtedy nie jesteś szczęśliwy lub wolny, aby robić rzeczy, które lubisz.

Bóg cię kocha i nie chce, abyś martwił się lub bał. Bóg jest potężny i ma moc zabrać wszystkie nasze lęki. Kiedy się boisz, musisz zaufać Bogu. Wiele dzieci i dorosłych na Ukrainie widziało straszne rzeczy. Oni widzieli, jak bomby niszczą ich domy i miasta. Widzieli rannych i umierających ludzi. Tygodniami byli głodni i spragnieni. Wszystkie te okropne rzeczy napełniły ich strachem. Potrzebują Boga, aby ich pocieszył.

Pomódlmy się:

Drogi Boże, wiemy, że możesz i chcesz wszystkich pocieszyć, każdego, kto cierpi i boi się. Szczególnie modlimy się za naród ukraiński, który tak bardzo cierpi. Proszę, pociesz ich i daj pokój w ich serca zamiast strachu. Pomóż im zaufać Tobie. Modlimy się o pokój w ich kraju – aby ustały wszelkie walki. Modlimy się, aby znaleźli bezpieczne miejsce do życia bez strachu. Amen.

Zajęcia / Do widzenia

Przygotuj po jednym kamieniu dla każdego dziecka (średnica 5 cm). Po modlitwie niech każde dziecko zapisze rzecz, której się boi na kamieniu i symbolicznie wrzuci do wody (jeziora), aby pożegnać go na zawsze. (Możesz użyć wiadra z wodą).

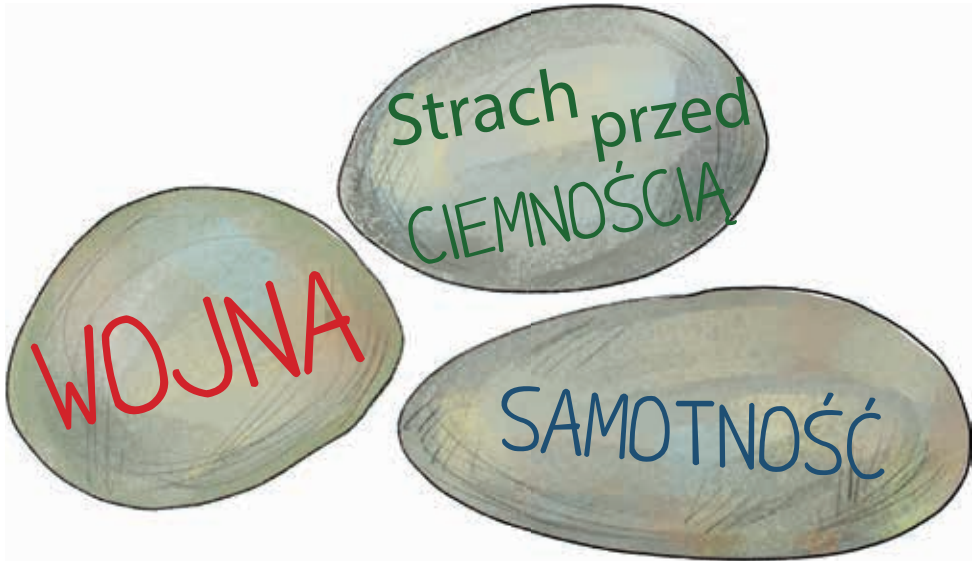

DZIEŃ 7 - MÓDL SIĘ O POKÓJ NA UKRAINIE.

Od siedmiu dni modlimy się za Ukrainę.

To naprawdę ciężki czas dla wszystkich w tym kraju. Wojna jest tragedią dla każdego narodu!

Wiemy, że Bóg jest dobry i mądry. On zawsze ma nad wszystkim kontrolę. On może coś złego zamienić w coś dobrego.

Bóg dał nam potężną broń, by walczyć ze złem – jest to MODLITWA!

Czy będziecie nadal codziennie modlić się za Ukrainę?

- Módl się za przywódców kraju, aby szukali u Boga mądrość i pomocy.
- Módl się za ludzi, aby zaufali Bogu, że ich uzdrowi i pomoże im, aby poradzili sobie ze wszystkim, co się wydarzyło.
- Módlcie się, aby Bóg zatrzymał wojnę i walki, i aby pokój nastał na Ukrainie i w sercach ludzi.
- Módlcie się, aby ludzie zostali zbawieni, ufając Panu Jezusowi.

Pomódlmy się:

Drogi Boże, władco wszechświata, wiemy, że jesteś mądry i zawsze chcesz tego, co dla nas najlepsze.
Modlimy się za Ukrainę i prosimy o zatrzymanie wojny. Prosimy również, aby Ukraińcy poznali Cię jako swojego Pana i Zbawiciela.
Niech pokładają w Tobie nadzieję. Amen.

Zajęcia:

Magnes z matywem Ukrainy.

Zrób szablon mapy Ukrainy dla każdego dziecka. Poproś dzieci, aby aby wycięli go i udekorowali według własnego pomysłu. Przyklej magnes z tyłu mapy.

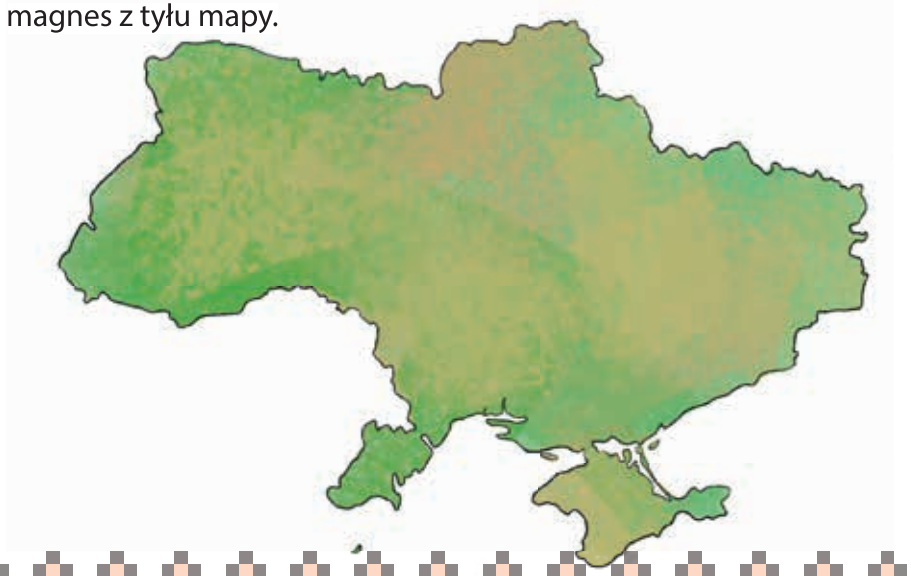

UWAGI DLA NAUCZYCIELA

Ten projekt powstał, aby wspierać Ukrainę w modlitwie i aby nauczyć dzieci modlić się za tych, którzy tego potrzebują. Spędź 5-10 minut każdego dnia na modlitwie z dziećmi o konkretne potrzeby narodu ukraińskiego. Ten program zapewnia również zajęcia dla dzieci na każdy dzień, które mają nauczyć je być wdzięczne za to, co mają. Niech Bóg błogosławi waszą pracę z dziećmi! Zespół CEF

Niech Bóg błogosławi waszą pracę z dziećmi!

ZESPÓŁ CEF

cefeurope.com/hope

© 2022 CEF w Europe. Wszelkie prawa zastrzeżone.

Autor: Vera Holoshko
Ilustracje: Sarah Fabris Dias

www.cefpolska.pl
biuro@cefpolska.pl
cefpolska

CEF
SPOŁECZNOŚĆ EWANGELIZACJI DZIECI